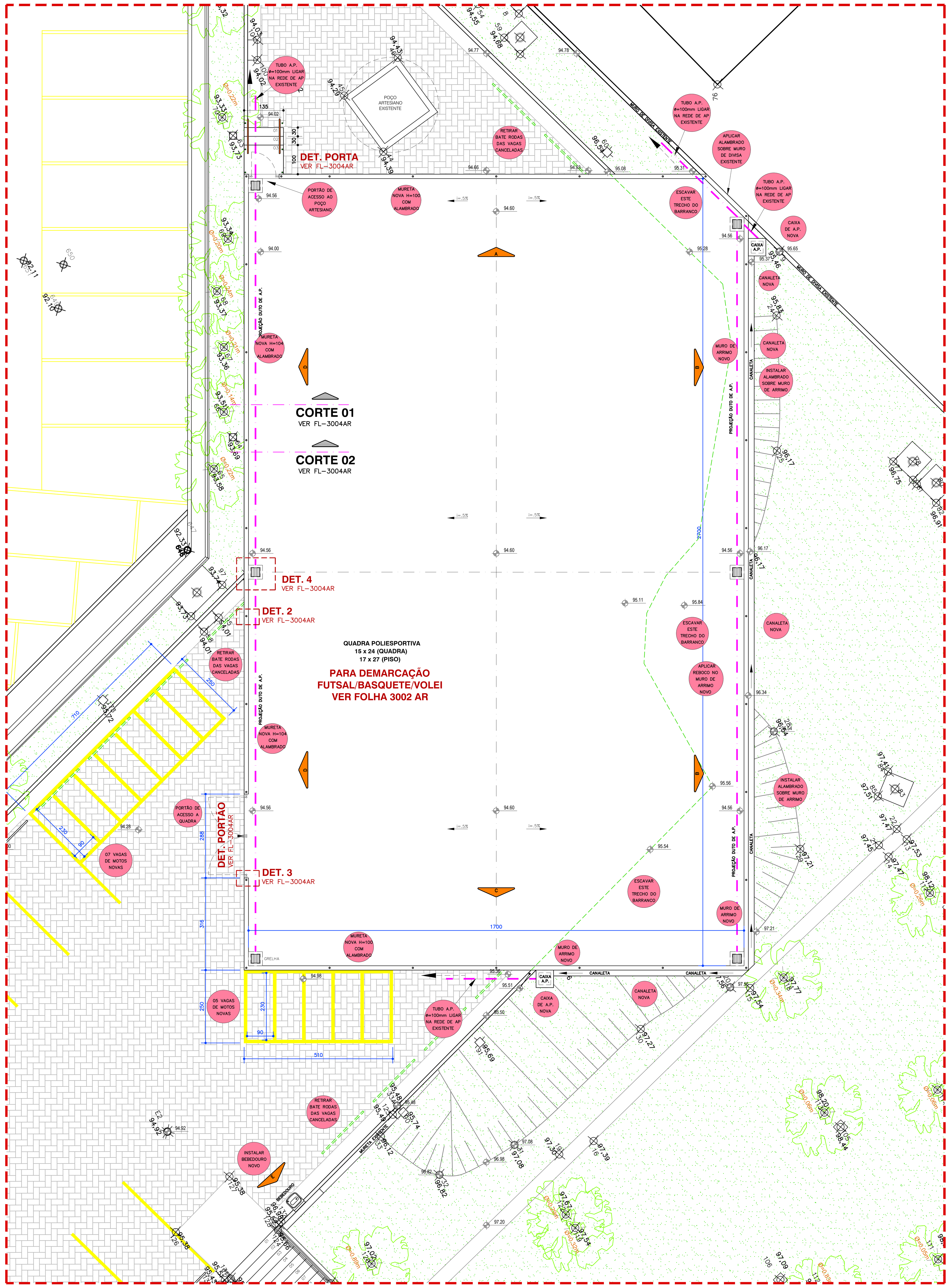


**PROPOSTA IMPLANTAÇÃO QUADRA**
ESCALA 1:75

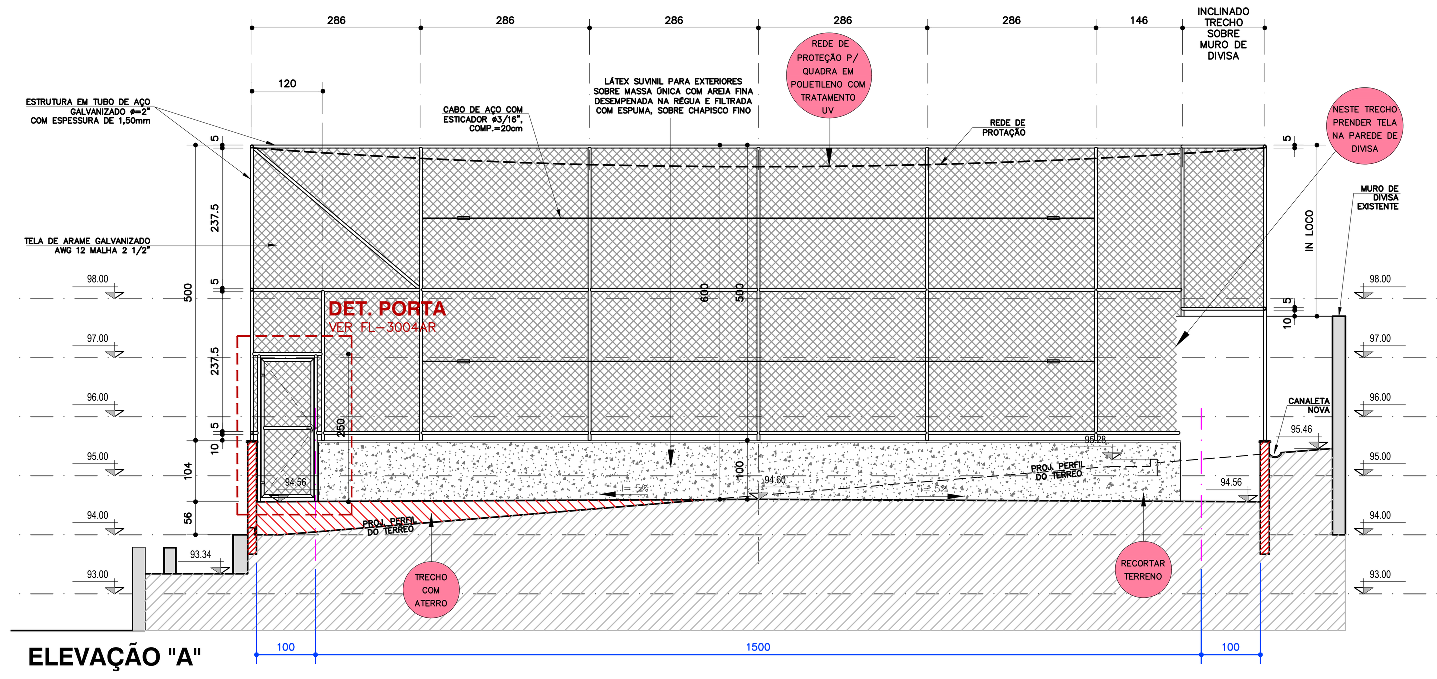


**ELEVAÇÃO "A"**
ESCALA 1:75

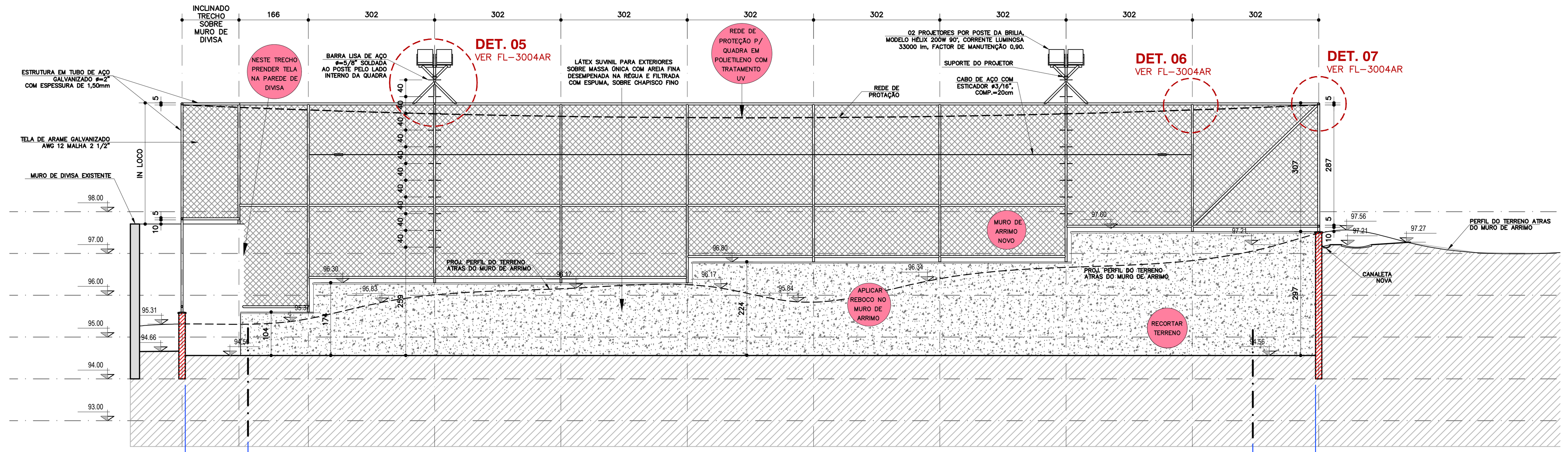


**ELEVAÇÃO "B"**
ESCALA 1:75

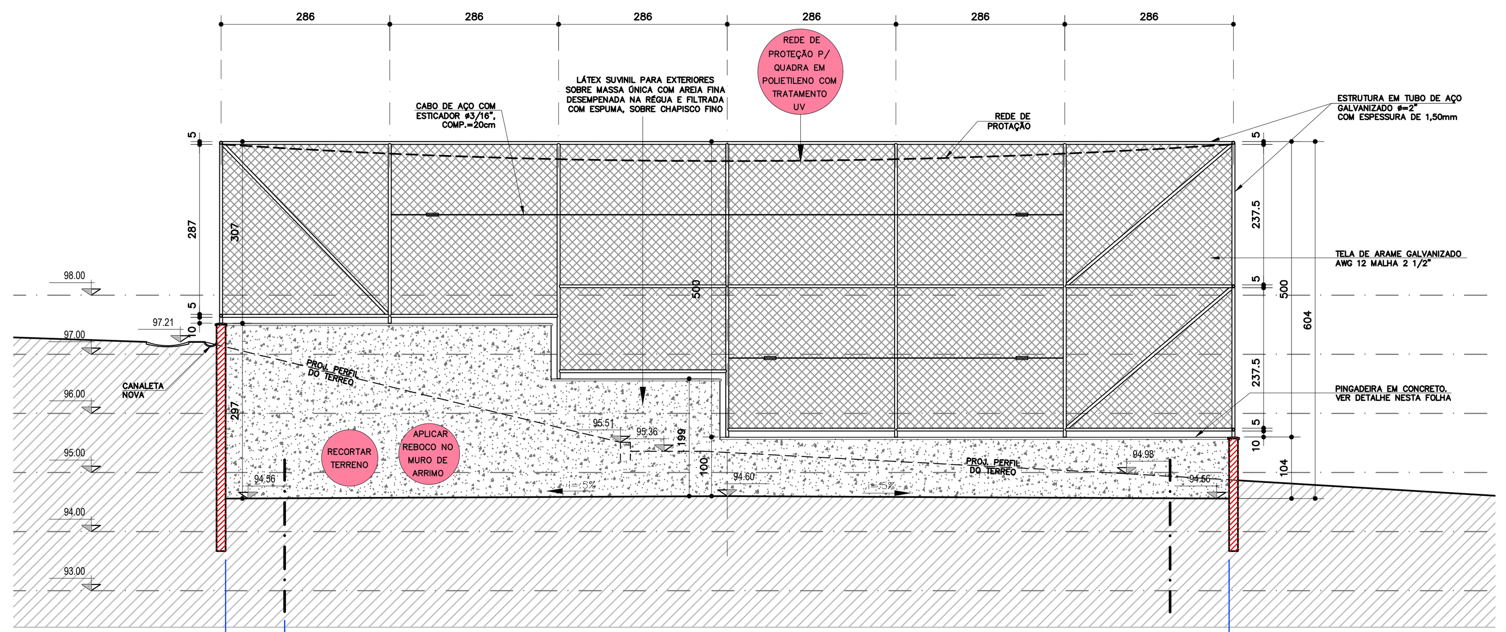


**ELEVAÇÃO "C"**
ESCALA 1:75

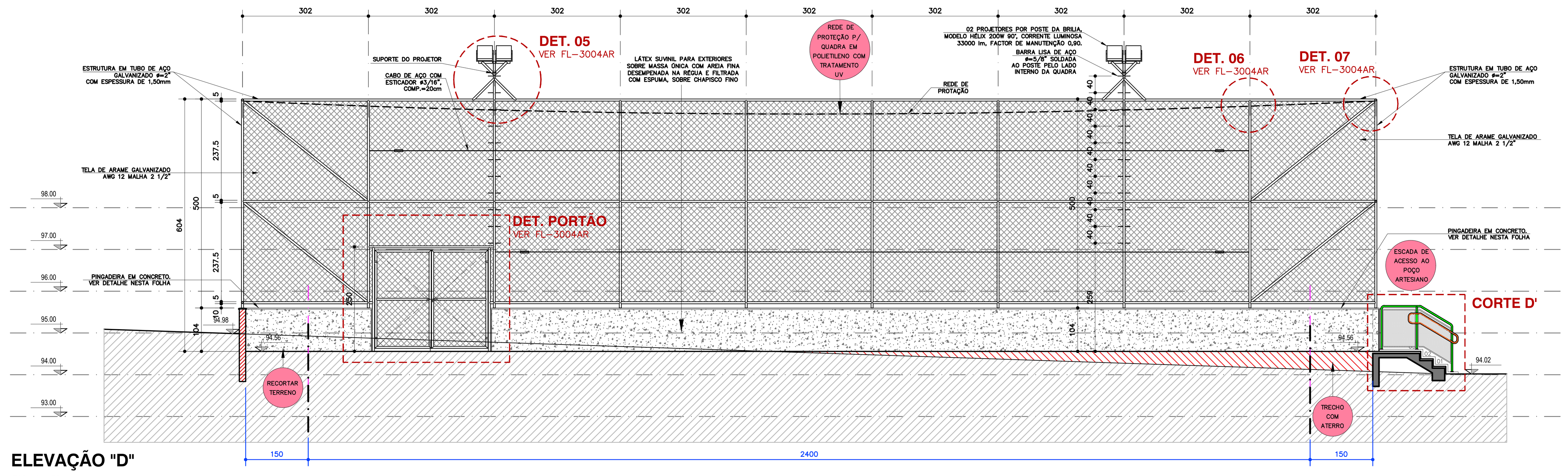


**ELEVAÇÃO "D"**
ESCALA 1:75

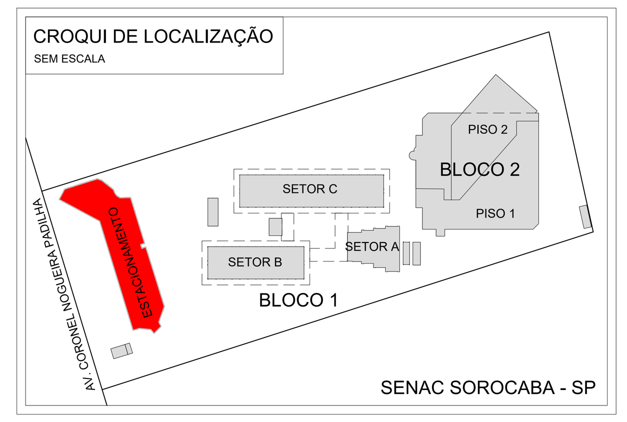


NOTA:
QUADRA: (15 X 24 M)
PISO: (17 X 27 M)

BASE ASFÁLTICA
FECHAMENTO PERIMETRAL EM BLOCOS DE CONCRETO.
COLOCAÇÃO DE CAMADA DE BICA GRADUADA EM TODA A SUPERFÍCIE COM DETERMINAÇÃO EXATA DO CAIMENTO SUPERFICIAL;

COMPACTAÇÃO GERAL:
COLOCAÇÃO DE CAMADA DE PEDRA "1" EM TODA A SUPERFÍCIE.
APLICAÇÃO DE EMULSÃO ASFÁLTICA EM TODA A SUPERFÍCIE.
COLOCAÇÃO DE PEDRISCO LIMPO EM TODA A SUPERFÍCIE.
APLICAÇÃO DE EMULSÃO ASFÁLTICA EM TODA A SUPERFÍCIE.
SELAGEM DE TODA A SUPERFÍCIE COM PÓ DE PEDRA.
COLOCAÇÃO DAS BUCHAS PARA FIXAÇÃO DOS EQUIPAMENTOS ESPORTIVOS. APLICAÇÃO DE EMULSÃO ASFÁLTICA EM TODA A SUPERFÍCIE. APLICAÇÃO DE DUAS CAMADAS DE LAMA ASFÁLTICA EM TODA A SUPERFÍCIE;

ACABAMENTO
APLICAÇÃO DE DUAS CAMADAS UNIFORMES TEXTURIZADAS DE MASSA ACRÍLICA COR VERDE, REVESTIMENTO QUE DÁ LIGA, ALTA RESISTÊNCIA À ABRASÃO E DURABILIDADE À SUPERFÍCIE, PROTEGENDO O PISO DAS DETERIORAÇÕES OCASIONADAS PELOS RAIOS ULTRAVIOLETAS;

PINTURA FINAL.
DEMARCAÇÃO DAS LINHAS OFICIAIS DE JOGO. AS LINHAS DEMARCATÓRIAS SERÃO PINTADAS COM TINTA EPOXI SUVINIL NAS CORES ESPECIFICADAS NO PROJETO, VER FOLHA 3002AR. AS ESPESSURAS DAS LINHAS DEMARCATÓRIAS SERÁ DE 5cm PARA QUADRA DE VOLEI E BASQUETE E DE 8cm PARA A DE FUTSAL;

ALAMBRADO
FORNECIMENTO E INSTALAÇÃO DE ALAMBRADO COM 5,00M DE ALTURA, SOBRE MURETA EM BLOCOS DE CONCRETO COM ALTURA DE 1 METRO EM TODO O PERÍMETRO DA QUADRA, COM DOIS PORTÕES DE ACESSO.
TELA GALVANIZADA E REVESTIDA EM PVC VERDE, MALHA 3" FIO 12, AMARRADA INTERNAMENTE A TUBOS DE AÇO GALVANIZADOS Ø 2" x1,50mm PARA TUBOS VERTICAIS E Ø 1 ½" X 1,50mm PARA TUBOS DE BARRAMENTO, PINTADOS NA COR VERDE COM TINTA ESMALTE DE ALTA QUALIDADE. FECHAMENTO SUPERIOR DA QUADRA COM REDE DE PROTEÇÃO PARA QUADRAS FABRICADOS COM POLIETILENO COM TRATAMENTO UV COR BRANCO;

MURETAS, PAREDES E PINGADEIRA
MASSA ÚNICA COM AREIA FINA DESEMPENADA NA RÉGUA E FILTRADA COM ESPUMA, SOBRE CHAPISCO FINO, PINTURA LÁTEX FOSCO SUVINIL PARA EXTERIORES COR E509-PALHA SUAVE;

ESCADA
CORRIMÃOS NOVOS EM AÇO INOX ESCOVADO. PARAPEITO E BALAUSTRES EM TUBO DE AÇO ø5cm COM ACABAMENTO IGUAL DO ALAMBRADO; FECHAMENTO CHAPA DE AÇO GALVANIZADO PERFURADA DA "PERMETAL" FUROS REDONDOS ø 6,35mm AL-P45 ACABAMENTO EM PINTURA IGUAL DO ALAMBRADO;

GRELHAS DE CAPTAÇÃO
GRELHA METÁLICA COM BARRA CHATA 3/4" COM CANTONEIRAS 3/4" E CANTONEIRA 1", ACABAMENTO COM PINTURA ESMALTE SULVINIL COR N509 - CINZA CLÁSSICO.

ILUMINAÇÃO DA QUADRA
02 PROJETORES POR POSTE DA BRILIA, MODELO HÉLIX 200W 90°, CORRENTE LUMINOSA 33000 lm, FACTOR DE MANUTENÇÃO 0.90, POTENCIA 200W, PARA ILUMINAÇÃO DA QUADRA

## BEBEDOURO DE PRESSÃO

Fabricante "IBBL"

Modelo: SMART H20

Smart H2O
Purificador de Água IBBL | Elkay
Água gelada, natural ou misturada
Acabamento: inox
Voltagem 110V ou 220v
Dimensões: L=46xP=48 cm x A=57 cm

https://www.bebedourosced.com.br/purificador-de-pressao-smart-h2o-ibbl

**PURIFICADOR DE ÁGUA SMART H20 MARCA IBBL / ELKAY**

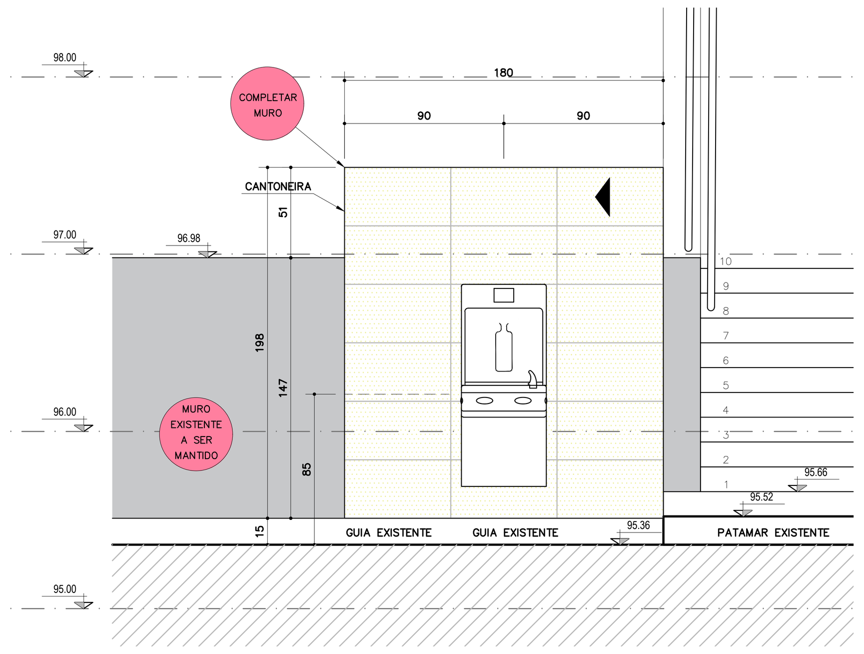


**ELEVAÇÃO "E"**
ESCALA 1:25
NOTA: APLICAR AZULEJO INCEPA GLACIAL SNOW ACETINADO 33x60 (BRANCO) JUNTA 1mm, REJUNTE COR BRANCO NA PAREDE ATRAZ DOS BEBEDOUROS;

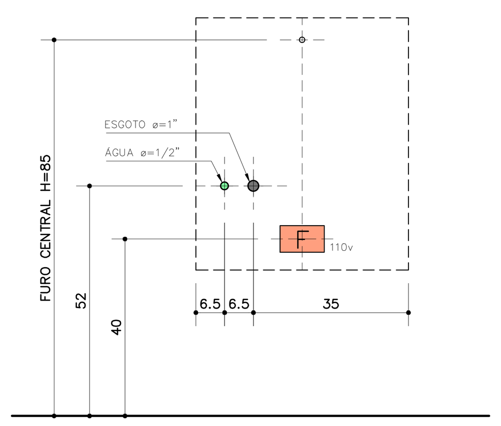


**INSTALAÇÃO DO BEBEDOURO**
ESCALA 1:10

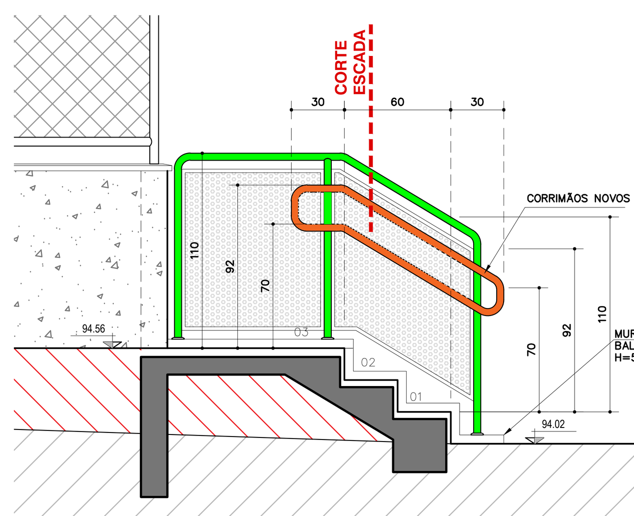


**CORTE D'**
ESCALA 1:25

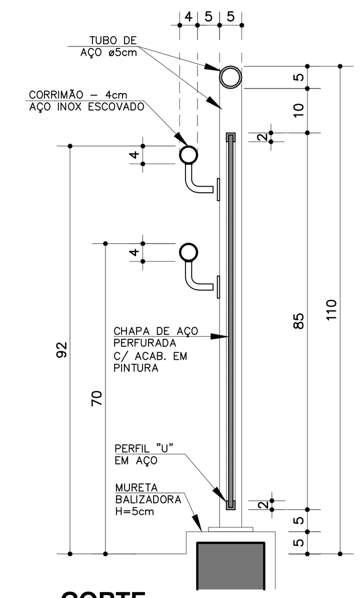


**CORTE ESCADA**
ESCALA 1:10

| ÁREAS M2 | PREFEITURA | LEVANTAMENTO |
|---|---|---|
| TERRENO | 22.041,63 | 21.965,14 |
| CONSTRUÇÃO | | |
| BLOCO I | 2.601,63 | 3.248,51 |
| BLOCO II | 4.753,84 | |
| TOTAL | 7.355,47 | |

NOTAS
- CONFERIR MEDIDAS NA OBRA
- MEDIDAS EM CM

| REVISÃO | DATA | MODIFICAÇÃO |
|---|---|---|
| R-03 | 16/04/25 | REVISADO ALTURA DO ALAMBRADO, COR DO PISO DA QUADRA MUDADO PARA VERDE |
| R-02 | 17/03/25 | DEMARCADAS VAGAS DE MOTOS, REVISADO NUMERO DE BEBEDOUROS |
| R-01 | 10/03/25 | REVISADO DEMARCAÇÃO DA QUADRA, REVISADO PROJETORES |
| R-00 | 26/02/25 | EMISSÃO INICIAL |

Senac Sesc FecomercioSP

MODULOR ARQUITETURA
ALAMEDA SANTOS, 745-CJ. 81-JARDIM PAULISTA
SÃO PAULO-SP-CEP. 01419-001
FONE/FAX (011)3273-6560
modulor@modulorarquitetura.com.br

AUTOR DO PROJETO ORIGINAL

UNIDADE
**SENAC SOROCABA**

ENDEREÇO
Av. Cel. Nogueira Padilha, 2392 - Vila Hortência
Sorocaba - SP - CEP: 18020-605

PROJETO
**ARQUITETURA**

FASE DO PROJETO
**PROJETO EXECUTIVO**

ASSUNTO
**QUADRA POLIESPORTIVA ELEVAÇÕES INTERNAS ALAMBRADOS E BEBEDOUROS**

| DESENHISTA | COLABORAÇÃO |
|---|---|
| RICARDO | ARQ. WALDO |
| DATA ENVIO | DATA EMISSÃO |
| FEVEREIRO 2025 | FEVEREIRO 2025 |
| PROJETO NÚMERO | ESCALA |
| -- | 1:75 |

ARQUIVO
SOR-3003-AR-QuadraAlambrado-PE-R03

| REVISÃO | FOLHA |
|---|---|
| R03 | 3003 AR |